





มรดกและวัฒนธรรม



**จาก KOMTAR**

**ถนนแห่งความปรองดอง (Street of Harmony)**  
โบสถ์ เซนต์ จอร์จ (St. George Church) วัดเจ้าแม่กวนอิม (Goddess of Mercy Temple) วัดศรีมหาโพธิ์ (Sri Maha Mariamman Temple) มัสยิด คาปีตัน เคลิง (Masjid Kapitan Keling)

ช่วงเช้า คุณอาจเดินลัดเลาะไปตามถนนแห่งความปรองดอง (Street of Harmony) เพื่อชมศิลปะที่สวยที่สุดในเมือง 4 ศาสนา นั่นคือ ศาสนาคริสต์แท้ ฮินดู และอิสลาม โบสถ์ เซนต์ จอร์จ ถูกสร้างขึ้นในศตวรรษที่ 19 เป็นโบสถ์แองกลิคันที่เก่าแก่ที่สุดในเอเชียตะวันออกเฉียงใต้ ตกแต่งด้วยที่นียอนอันสืบทอดแห่งละ วันวันด้วยต้นไม้สีเขียวที่ตกแต่งอยู่บริเวณโดยรอบและได้รับการดูแลเป็นอย่างดี ทั้งยังมีพาวเลียเลียนที่ทรงพลังที่วัดคอยให้เยี่ยมชมอีกด้วย

วัดเจ้าแม่กวนอิมตั้งอยู่ห่างออกไปเพียงไม่กี่ก้าว วัดนี้ถูกสร้างขึ้นในปี ค.ศ. 2271 เป็นวัดของลัทธิเต๋าที่เก่าแก่ที่สุดในเมือง คุณอาจจะลองเสี่ยงเซียมซีที่ประตูด้านนอก วัดศรีมหาโพธิ์ (Sri Maha Mariamman Temple) ซึ่งเป็นโบสถ์ฮินดูที่เก่าแก่ที่สุดในเมืองนี้เช่นกัน สร้างเมื่อปี พ.ศ. 2376 และมีรูปปั้นเทพยดาที่ขี้ยาและหญิงต้ออยู่ที่หน้าทางเข้า พอเสี้ยวลงมา คุณจะเห็นมัสยิด คาปีตัน เคลิง (Jalan Masjid Kapitan Keling) มัสยิดที่สร้างโดยพ่อค้าชาวจีนโดยสมบูรณ์ในศตวรรษที่ 19 ที่มีบริการนำชมฟรีโดยมีผู้ดูแลให้ที่ท่องเที่ยวได้ด้วยความเรียบร้อยที่สุดอยู่ นอกเหนือจากนี้ต้องเสียค่าเข้าชมสถานที่ต่าง ๆ 4 แห่งนี้

**พิพิธภัณฑ์ พิพิธภัณฑ์ (Pinang Peranakan Mansion)**  
เมื่อก้าวเข้าไปในพิพิธภัณฑ์แห่งนี้ คุณจะรู้สึกเหมือนย้อนเวลากลับมาสู่ยุคทองของวัฒนธรรมจีน-ชาวจีน-มาเลย์ที่รุ่งเรืองที่สุดที่นี่ พิพิธภัณฑ์แห่งนี้มีคอลเลกชันของของสะสมกว่า 1,000 ชิ้น ทั้งยังจะได้เห็นศิลปะสถาปัตยกรรมและการออกแบบของยุคหนึ่ง

**กงสีตระกูล เคียง (Cheah Kongsil)**  
เยี่ยมชมกงสีตระกูลเคียงที่เก่าแก่ที่สุดในเมือง ซึ่งอยู่ใกล้จากกงสีตระกูลเคียงที่มีลักษณะคล้ายวัดหลวงและพระอารามในโบสถ์จีน มีการออกแบบอาคารซึ่งได้รับอิทธิพลจากวัฒนธรรมมาเลย์ จีน และยุโรป

**กงสีตระกูล (Khuo Kongsil)**  
มรดกที่ยึดกับความละเอียดประณีตกับสถาปัตยกรรมของวัดจีนประจำตระกูล วัดแห่งนี้ถูกสร้างขึ้นมาในปี ค.ศ. 2449 ซึ่งเป็นยุครุ่งเรืองรุ่งเรืองของตระกูล อาณาจักรของตระกูลประกอบไปด้วยอาคารบริหารที่มีห้องประชุมและห้องทำงาน โรงละคร ห้องแถวสำหรับเป็นที่พักอาศัยและร้านค้าอีก 62 ห้อง สามารถเดินทะลุได้ทั้งหมดตามอาคารหลักอันสูงของกงสีตระกูลที่มีหลายชั้น ลง บ้านหลังเล็กในวงสี่ที่เปี่ยมเหมือนพิพิธภัณฑ์ที่บอกเล่าเรื่องการสืบตระกูลคู่ที่มีมาจากรุ่นสู่รุ่น

**ห้องภาพ Street Art เด็กชายบนเก้าอี้**  
ถ่ายภาพคู่กับเด็กชายบนเก้าอี้ งานศิลปะ Street Art ชิ้นนี้รังสรรค์โดยศิลปินชาวสิงคโปร์ ชื่อ เอ็นเนซ ซาเคอริก เพื่อร่วมในงานจอร์จทาวน์ เฟสติวัล ปี ค.ศ. 2555 เป็นภาพวาดแสดงให้เห็นความเปลี่ยนแปลงของศิลปะที่กำลังเปลี่ยนแปลงอย่างรวดเร็วที่กำลังยืนหยัดอยู่ภายใต้เท้าของไปและรูปกันแห่ง

**ท่าเทียบเรือ แคลน เจตตี (Clan Jetty)**  
คุณสามารถเดินเล่นที่ท่าเรือเพื่อชมพระอาทิตย์ตกดินได้ที่ แคลน เจตตี แลมันเดิน จิบเครื่องดื่มเย็นๆ และนั่งเล่นกับเพื่อนฝูงที่ท่าเรือแห่งนี้ ท่าเรือแห่งนี้มีหลายร้อยคู่อายุย้อนกลับมาจากศตวรรษที่ยี่สิบได้ว่าเป็นชุมชนเหนือน้ำ

ที่พัก



นี่เป็นที่พักที่เลือกมากมายเพื่อตอบสนองความต้องการและงบประมาณทุกรูปแบบ ตั้งแต่โรงแรมระดับหรู บูติคโฮเทล เซอร์วิส อพาร์ทเมนท์ ไปจนถึงโฮสเทลราคาประหยัด เกสต์เฮ้าส์ที่หน้าตาและสไตล์แบบชาวบ้าน

**จอร์จทาวน์ (George Town) เมืองมรดกโลกโดยองค์การ ยูเนสโก (UNESCO) (WH5)**  
จอร์จทาวน์เป็นเมืองที่มีนักท่องเที่ยวไปมาเพราะว่ามีที่พักกว่า ให้เลือกมากมาย รวมทั้งร้านอาหารของที่บ้านที่ร้านอาหารเก่าแก่มาจากรุ่นสู่รุ่นต่อเติมให้สวยงาม รวมทั้งมีโรงแรมสมัยใหม่อีกมากมายที่ยังรักษากลิ่นอายวิถีชีวิตดั้งเดิมเอาไว้ การหาที่พักในเขตมรดกโลกนี้จะมีงบประมาณหลากหลายให้คุณได้สำรวจเมืองด้วยการเดินเที่ยวปั่นจักรยาน ชီးลอคเกอร์หรือขี่จักรยานล้อถีบ

**เกอร์นี ไดรฟ์ (Gurney Drive)**  
เกอร์นี ไดรฟ์ (Gurney Drive) คืออยู่ระหว่างตัวเมืองและชายหาด ริสอร์ทหรือเกอร์นี ไดรฟ์ (Gurney Drive) หรือ เปอริเยอราเกอร์นี (Persiaran Gurney) เป็นอาคารสูงที่ให้คุณเห็นทิวทัศน์ของทั้งเมืองและทะเลที่สวยงามได้ในมุมกว้าง สำหรับผู้ที่ยังหลงใหลในวิถีชีวิตเมือง ช้อปช้อปปิ้งในห้างสรรพสินค้าระดับโลก หรือสนุกสนานกับสีสันยามค่ำคืน ถนนริมน้ำทะเลที่สวยงามสองฝั่งที่มีทิวทัศน์ที่สวยงาม

**บาตู เฟอริงกีย์ (Batu Ferringhi)**  
แหลมทางตอนเหนือของบัตู เฟอริงกีย์ ตั้งแต่ ตันจุง บันกาท (Tanjung Bungah) ไปจนถึง บาตู เฟอริงกีย์ (Batu Ferringhi) เป็นที่รู้จักเพราะมี 5 ปี รีสอร์ท ระดับที่ 3-5 ดาวมากมาย รวมถึงสถานที่ช้อปปิ้ง ที่เที่ยวกลางแจ้ง และกิจกรรมการท่องเที่ยว ซึ่งอยู่กันอยู่ใกล้จากกันมาก สำหรับผู้ที่ยังอยากได้รับประสบการณ์และความบันเทิงแบบกันงู (Kampung) หรือวิถีชีวิตในหมู่บ้านพื้นเมือง สามารถพักโฮมสเตย์ที่อยู่ในหมู่บ้านชาวประมงเล็กๆ กระจายกันไปได้ด้วย

**ฝั่งตะวันออกเฉียงใต้ (Southeast Zone)**  
ฝั่งตะวันออกเฉียงใต้ (South-east Zone) อยู่ใกล้เคียงจากส่วนต่างๆ ของเกาะ ไม่ว่าจะเป็นสนามบินนานาชาติ กอล์ฟ คลับ สะพานบึงทั้ง 2 แห่ง (ซึ่งเชื่อมระหว่างเกาะและแผ่นดินใหญ่) และห้างสรรพสินค้าขนาดใหญ่ของบัตู

ที่มีโรงแรมใหญ่ให้เลือกมากมาย รวมทั้งศูนย์ประชุม อาทิ ซันเตอร์เนชั่น เป็นอินเทลลิเจนต์แอนด์ คอนเวนชั่น (Straitspenang Penang International Convention and Exhibition Centre) และศูนย์การแสดงผลงาน (SPICE) รวมทั้งบึงน้ำ วอเตอร์ฟรอนท์ คอนเวนชัน เซ็นเตอร์ (Penang Waterfront Convention Centre) ที่ทันสมัยสร้างเสร็จในอีก 2-3 ปีข้างหน้า

**เซเบอร์ัง เปไร อุตา (Seberang Perai Utara)**  
เซเบอร์ัง เปไรเหนือ (North Seberang Perai) เป็นพื้นที่ที่เต็มไปด้วยสวนชาชาวดอกและชุมชนที่นั่นหลากหลาย มีการทำโครงการโฮมสเตย์แบบบ้านเพ้า ที่ที่ที่สุดในบึงนี้ เพื่อให้คุณได้เรียนรู้เกี่ยวกับการทำอาหารในวิถีแบบมาเลย์พื้นบ้าน แล้วยังไปด้วยสวนชาชาวดอก ได้ดีสำหรับไปไกลๆของคุณชมสวนชาไปด้วยที่และสวนชาบ้านผู้

• จาลัน บาห์รู ใน บาลิก บูลา (Jalan Bahrui in Balik Pulau)  
• โคตา ออร์ (Kota Aur)  
• บูลา เบตอง (Pulau Betong)  
• บูลา อามาน (Pulau Aman)  
• บูลู รีบา (Sungai Cheneam)  
• เม็งกวางตี (MengkuangTin)  
• ซุงกู ดูนี (Sungai Dun)  
• เตลัค บาฮัง (Teluk Bahang)  
• ซุงกู เซมิลัง (Sungai Semelang)  
• ซุงกู ซิตา เบร์ (Sungai Setar Besar)  
• ลาฮอร์ โย (Lahar Yoi)

อาหารและไลฟ์สไตล์



**อาหารกลางวัน**  
ร้านอาหาร Tek Sen (ไม่ใช่อาหารศาลา) / ร้านอาหาร Hameedyah (อาหารศาลา)  
พักเท้าและดื่มเครื่องดื่มที่ร้าน Tek Sen ซึ่งเป็นร้านอาหารชื่อดังกลุ่มหนึ่งที่นี่ และมีห้องเช่า และอีกทางคือร้าน Hameedyah ร้านเด็ดที่ชาวสวนชาวดอกต่าง เล็งไว้พร้อมเครื่องเคียง หลังจากนั้น ขอแนะนำให้คุณไปที่ร้าน โมห์ เต็ง เทียว (Moh Teng Pheow) เพื่อลองกินเค้ก (Kuah) ชื่อรสเลิศ ย้ายมา ซึ่งเป็นขนมสไตล์อเมริกัน ราคาต่อคำที่จากมาเขี้ยวหมิว

**อาหารกลางวัน**  
ร้านอาหาร Restoran Tajuddin Hussain / ร้านอาหาร Kapitán  
หากคุณสั่งเค้กได้ ก็จะเป็นที่ประทับใจมาก เอ็นเนซอยู่ที่นี่บ่อยๆ ความสุขใจของนักจัดจ้าน ของส้มชู 'Kuah Campur' มูห์มีการผสมผสานของหลากหลายขนมเข้าด้วยกัน

**อาหารเช้า**  
ตลาดเรซาสต้า (Chowrasta Market)  
เริ่มต้นเช้าวันใหม่ที่ดีที่ตลาดและวิถีชีวิตที่สดชื่น ตลาดเรซาสต้ามีมาตั้งแต่สมัยศตวรรษที่ 19 นักกินที่ต้องการประสบการณ์แปลกใหม่ ไม่ควรพลาดที่มีเด็ดขาด

**อาหารเช้า**  
โรตี Canai ที่ถนนจาลันทรานส์เฟอร์ (Jalan Transfer) / โรตี Bakar ที่ Toh Soon Cafe  
เริ่มต้นเช้าวันใหม่ของคุณด้วยชาวมาริอาน (TehTari) หรือช็อคโกแลต กาแฟเย็นและโรตี Canai ซึ่งมีลักษณะเป็นขนมปังแผ่นแบนที่ได้รับอิทธิพลมาจากอินเดียเป็นแป้งนุ่มที่ขมกับนมข้นหวาน เหนาะกับถั่วแดง หรือคุณอาจเลือกแบบโรตี Bakar หัวหอมและนมพร้อมและยี่สิบคู่ก็ได้

**อาหารเช้า**  
โรตี Canai ที่ถนนจาลันทรานส์เฟอร์ (Jalan Transfer) / โรตี Bakar ที่ Toh Soon Cafe  
เริ่มต้นเช้าวันใหม่ของคุณด้วยชาวมาริอาน (TehTari) หรือช็อคโกแลต กาแฟเย็นและโรตี Canai ซึ่งมีลักษณะเป็นขนมปังแผ่นแบนที่ได้รับอิทธิพลมาจากอินเดียเป็นแป้งนุ่มที่ขมกับนมข้นหวาน เหนาะกับถั่วแดง หรือคุณอาจเลือกแบบโรตี Bakar หัวหอมและนมพร้อมและยี่สิบคู่ก็ได้

**อาหารเช้า**  
โรตี Canai ที่ถนนจาลันทรานส์เฟอร์ (Jalan Transfer) / โรตี Bakar ที่ Toh Soon Cafe  
เริ่มต้นเช้าวันใหม่ของคุณด้วยชาวมาริอาน (TehTari) หรือช็อคโกแลต กาแฟเย็นและโรตี Canai ซึ่งมีลักษณะเป็นขนมปังแผ่นแบนที่ได้รับอิทธิพลมาจากอินเดียเป็นแป้งนุ่มที่ขมกับนมข้นหวาน เหนาะกับถั่วแดง หรือคุณอาจเลือกแบบโรตี Bakar หัวหอมและนมพร้อมและยี่สิบคู่ก็ได้

ธรรมชาติ & การผจญภัย

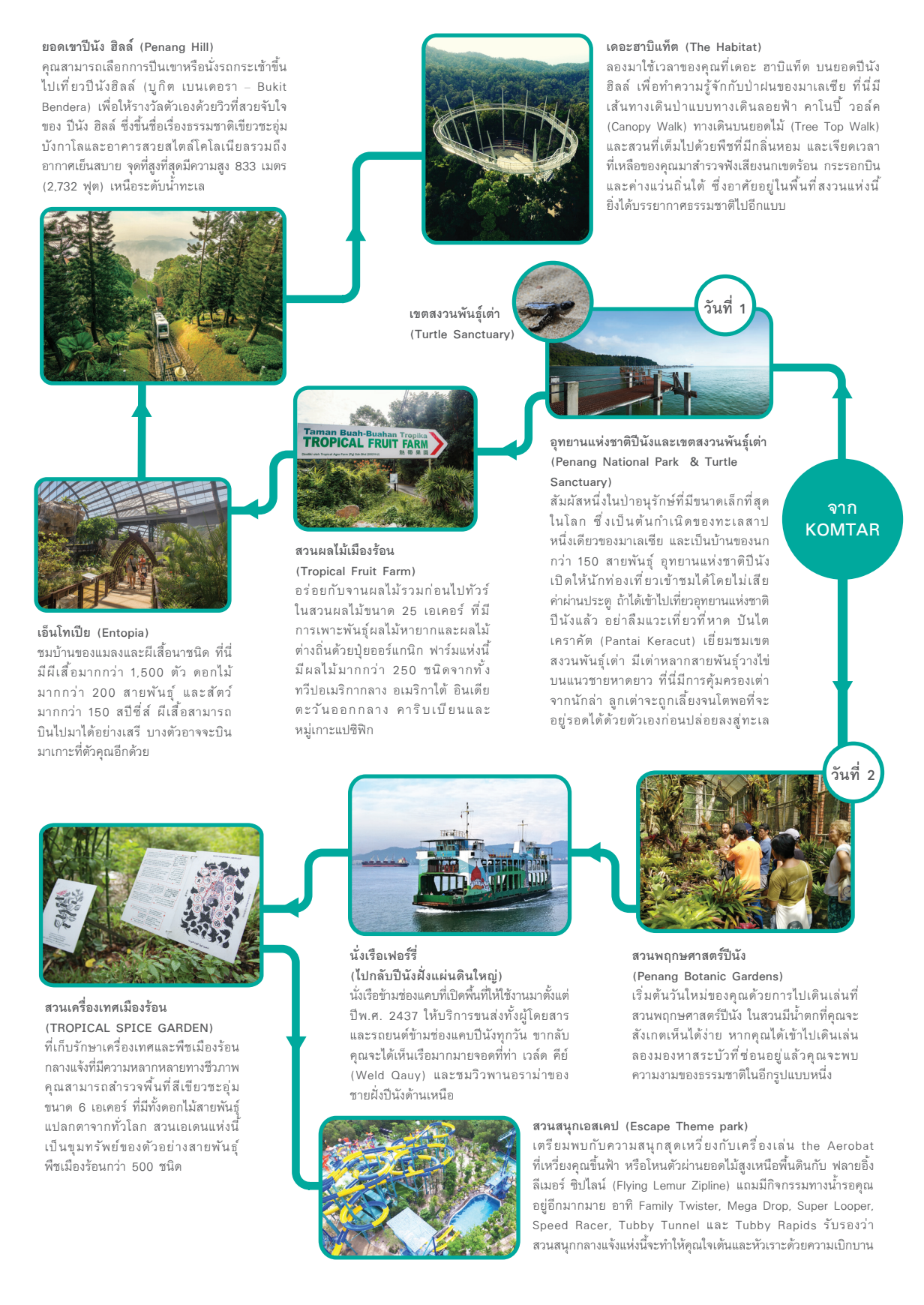

• จาลัน บาห์รู ใน บาลิก บูลา (Jalan Bahrui in Balik Pulau)  
• โคตา ออร์ (Kota Aur)  
• บูลา เบตอง (Pulau Betong)  
• บูลา อามาน (Pulau Aman)  
• บูลู รีบา (Sungai Cheneam)  
• เม็งกวางตี (MengkuangTin)  
• ซุงกู ดูนี (Sungai Dun)  
• เตลัค บาฮัง (Teluk Bahang)  
• ซุงกู เซมิลัง (Sungai Semelang)  
• ซุงกู ซิตา เบร์ (Sungai Setar Besar)  
• ลาฮอร์ โย (Lahar Yoi)

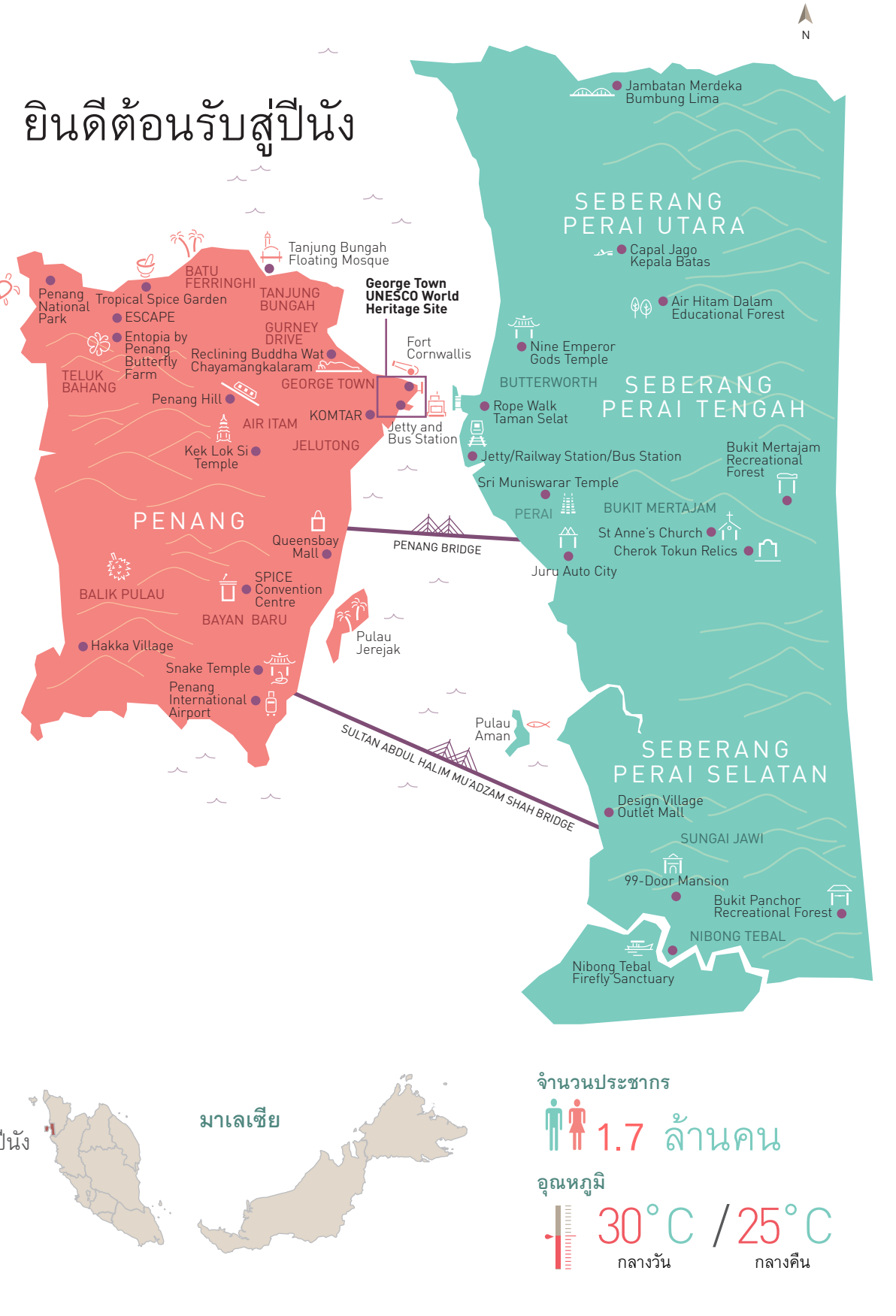

**จำนวนประชากร**  
1.7 ล้านคน  
**อุณหภูมิ**  
30°C / 25°C  
กลางวัน กลางคืน

ที่ตั้ง

นี่คือแผนที่จากบัตรเดบิตวีรกรรมเกาะบัตูเฟอริงกีย์ใช้เวลาเพียง 20 นาที มีสะพานเชื่อมระหว่างเกาะและฝั่งแผ่นดินใหญ่ 2 แห่ง คือ สะพานบึง (Penang Bridge) และสะพานบึงที่ 2 (Second Penang Bridge) หรือ สะพานสุลต่าน अबดุล ฮาลิม มูฮัดซัม ชาห์ (Sultan Abdul Halim Mu'adzam Shah Bridge) สมนามกับพระราชินีบึง ต้นไม้เขียวชอุ่มจากธรรมชาติมากมาย อาทิ จีน ออง ลีต ปะทะไทย อินโดนีเซีย ไต้หวัน เวียดนาม และ กาดำ

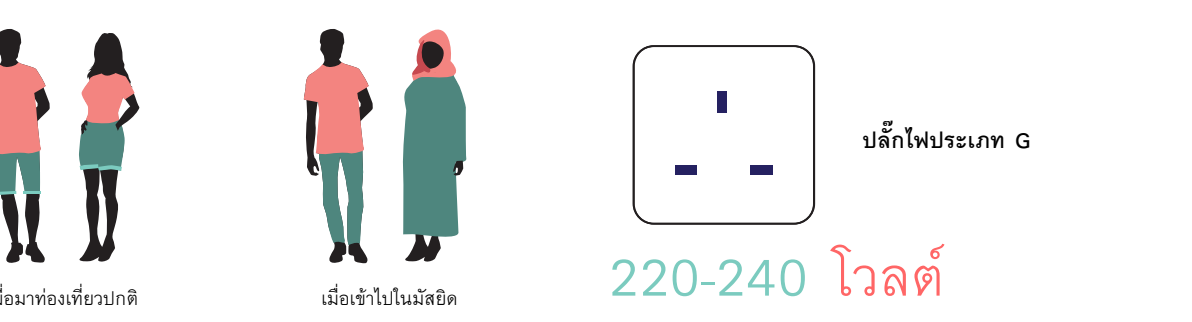

**ปลั๊กไฟประเภท G**

220-240 โวลต์

ภาษา	มาเลย์	อังกฤษ	กานัน
สวัสดีตอนเช้า	Selamat pagi		Lebu
สวัสดีตอนบ่าย	Selamat tengah hari		ขอโทษครับ/ค่ะ
สวัสดีตอนเย็น	Selamat petang		Minta maaf
ราตรีสวัสดิ์	Selamat malam		ราคาเท่าไรครับ/ค่ะ
ลาก่อน	Selamat tinggal		Berapa harga
ขอบคุณ	Terima kasih		คิดเงินด้วยครับ/ค่ะ
ด้วยความยินดี	Sama-sama		Tolong kira
ทาน	Jalan		ขอโทษด้วยครับ/ค่ะ
พรอดี	Hochiak		Tolong bagi resit
			ช่วยดี
			Sedapnya
			ผู้ต้อนรับ
			Medan Selera

**โทรคมนาคม**

ซิมการ์ดที่รองรับการโทรและอินเทอร์เน็ตที่ทันสมัย ซึ่งคุณสามารถเลือกซื้อได้ในร้านค้าปลีกหรือร้านขายของชำที่จำหน่ายซิมการ์ดที่ทันสมัย

**WIFI**

บึงเป็นเมืองที่มีระบบ WIFI ครอบคลุมทั่วทั้งเมือง ซึ่งคุณสามารถใช้เพื่อความสะดวกในการเชื่อมต่ออินเทอร์เน็ตได้ฟรี

**เงิน**

เงินที่ใช้ในมาเลเซียเรียกว่า ริงกิต หรือเขียนว่า RM มี 6 หน่วยเงิน RM 1.5,10,20,50,100

**เหรียญ**

50 sen, 20 sen, 10 sen, 5 sen